



HERICOAST

Interreg Europe



European Union
European Regional
Development Fund

Ny-Hellesund

Bjarne T. Sørensen

Vest-Agder County Council

22 June, 2016 | Opening conference in Ny-Hellesund

Ny-Hellesund – a listed historical outport





The outport of Ny-Hellesund



Olavssundet - *Olavs's Strait*

The twin cairns on Helgeøya



Heliesund: ... huilcken Hafn er oc saare berømt for sin Beleiligheds skyld, der hos paa den søndre Side ere opmurede 2de største Steenvaarder, som i Norrige findis, oc sigis at S. Oluff Haraldsøn haufrer ladet dennem bygge, der hos staar oc et Compass, udhuggen i den haarde Klippe, oc er huer aff samme Vaarder heden ved 12 Alne høye.

The Ny-Hellesund archipelago

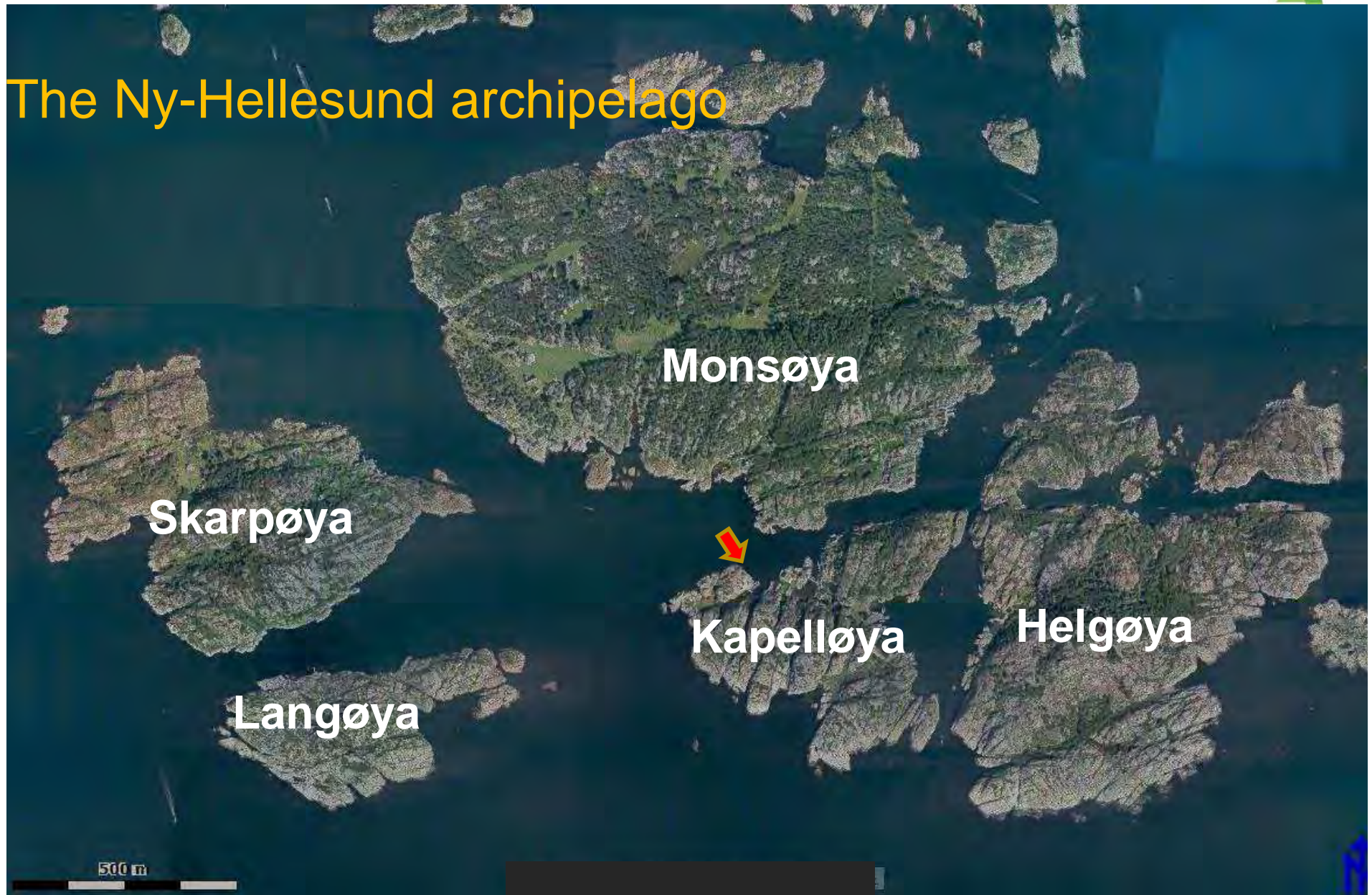

Ny-Hellesund 1800

Motiv: Vestre havn fra Ramshullet (Monsøya) mot Langøysundet. Fartøyer på reden i Skarpøybukta.
Akvatintetsing av John William Edy, (1762-1820)

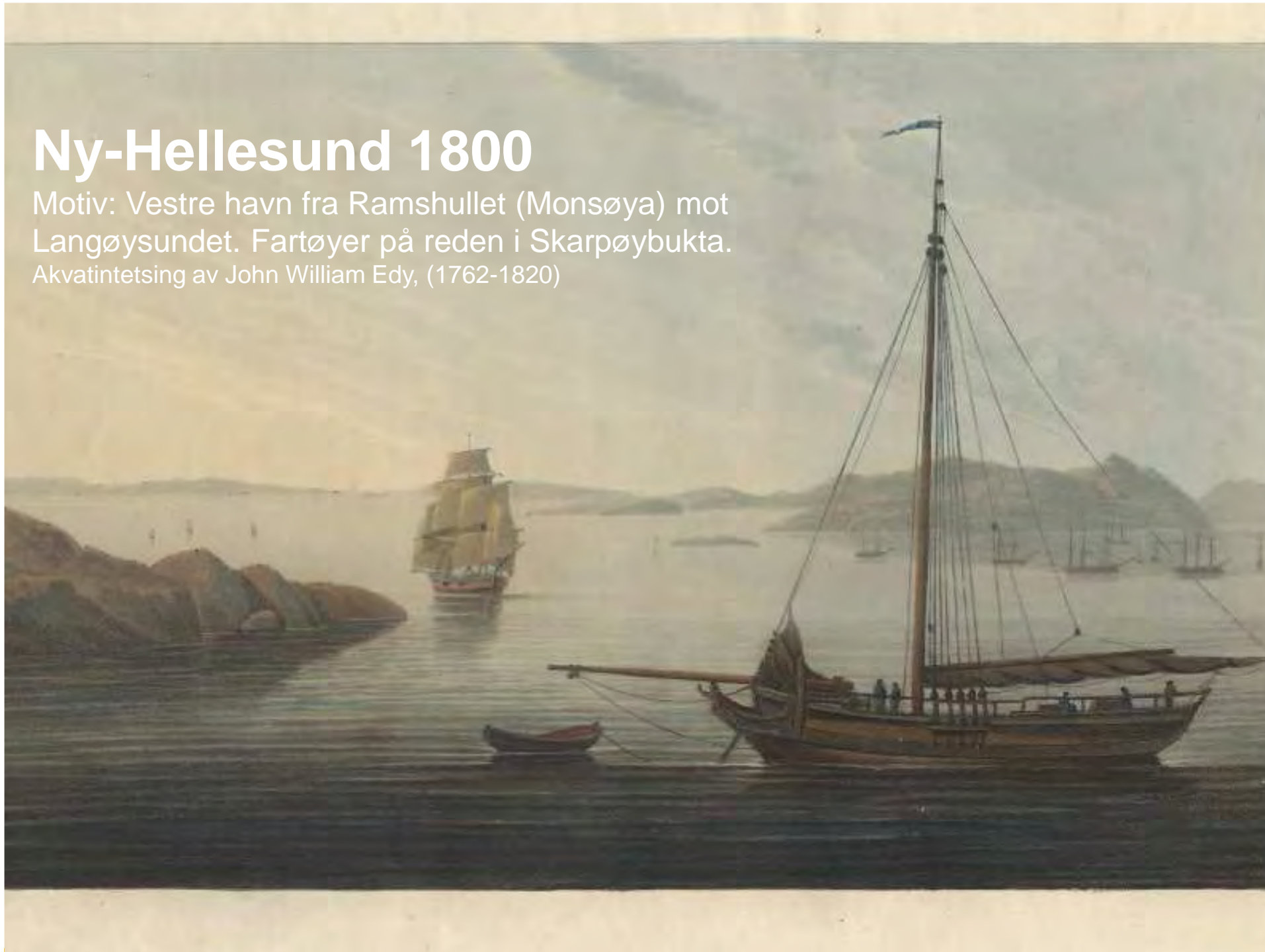

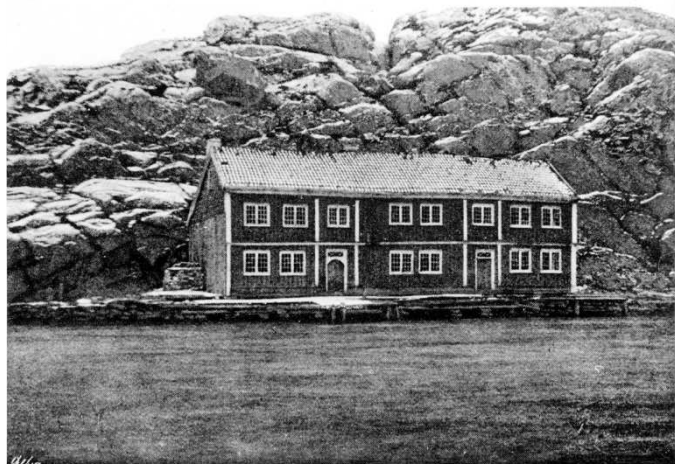

Ny-Hellesund INN



- Trolig oppført på 1730-tallet av gjestgiver Gunder Rasmussen Falck (1692-1757)
- Vestre del ombygd i sveitserstil i 1908.
- Østre del fredet i 1923.

The pilots lookout hut

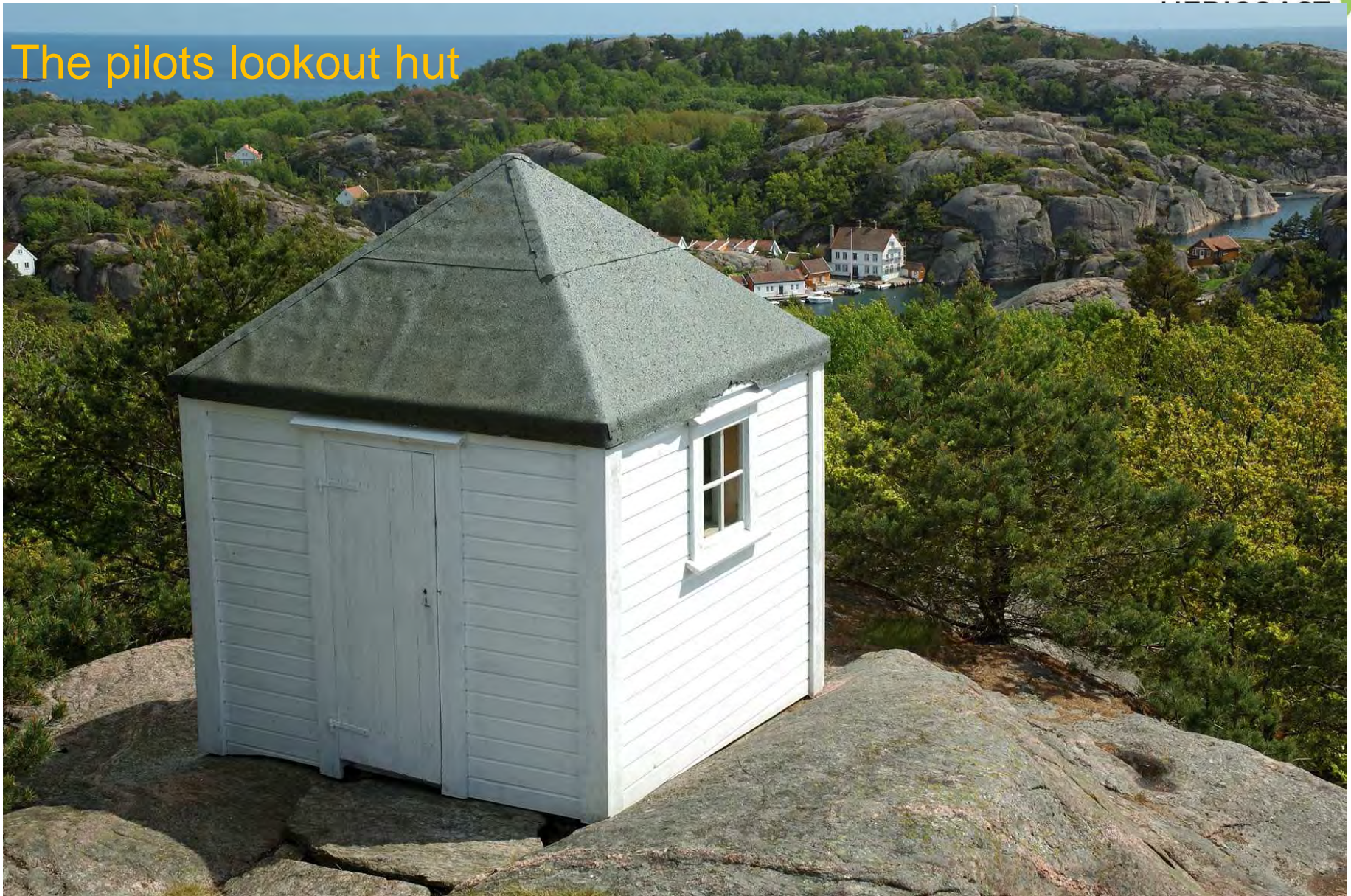

Loshytta på Gjertsens hei



Los Trygve Langfeldt (1895-1975) og
kona Ida Fredrikke Langfeldt (1901-2006)



Bare hjørnefundamentene er tilbake etter loshytta som ble
påtent en St. Hansaften rundt 1960

The lobster basin in Olavssundet



Moorings

- Forordning om «Ringevæsenet» utstedt 1735. Havnefogden i Kristiansand utstedte privilegiebrev.
- Ringene privat eiendom som var satt i arv og skifte. Ble tinglyst. Mange var eid av losene.
- 64 eldre fortøyningsfester og varpepåler registrert. De eldste datert til 1700-tallet.
- Igangsatt vedlikeholdsprogram i samarbeid med Songvaar fyrs venner og VAF.

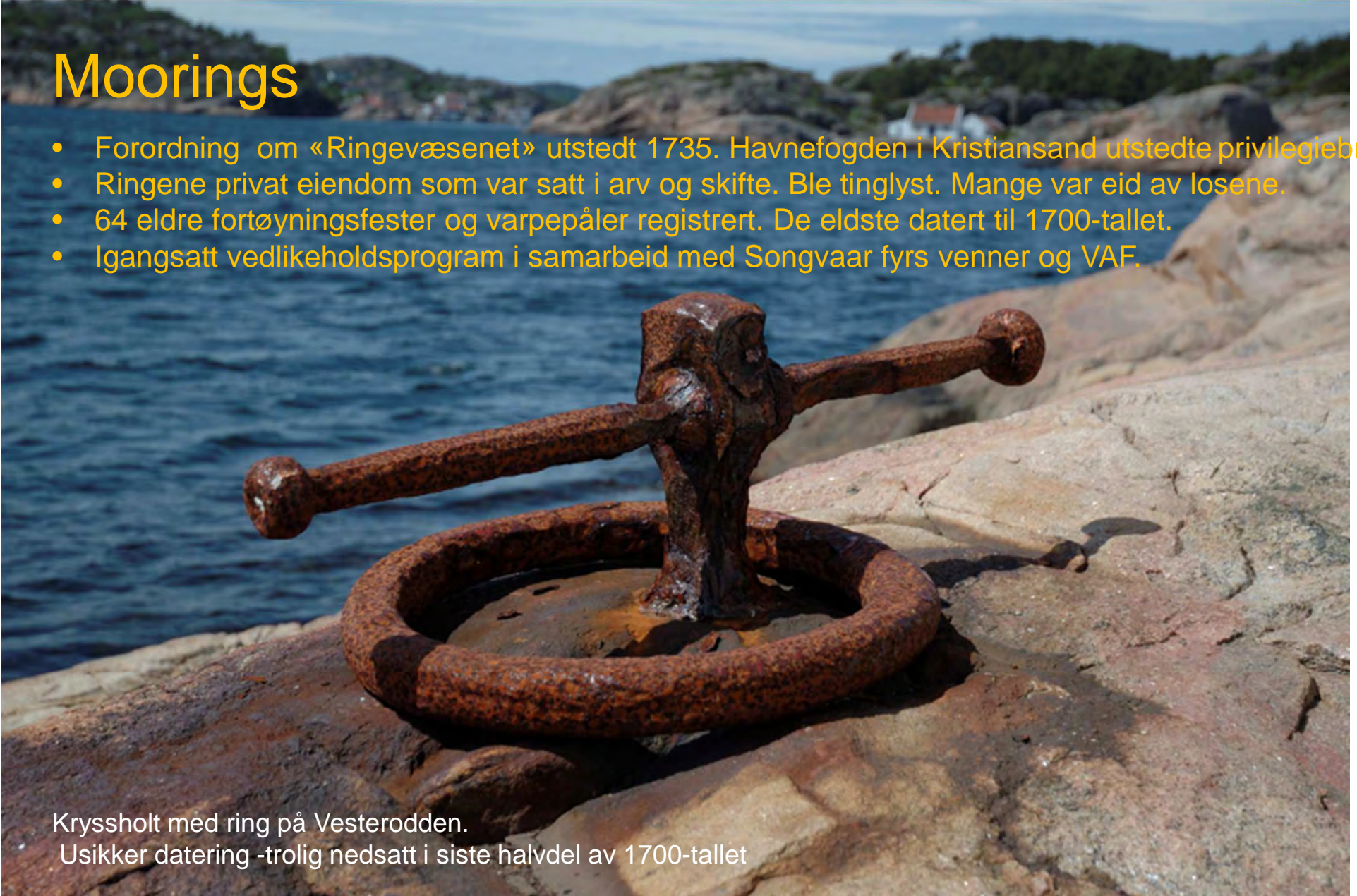

Kryssholt med ring på Vesterodden.
Usikker datering -trolig nedsatt i siste halvdel av 1700-tallet



41346
Wise-Ennerl

Ny-Hellesund



34372
W. J. E. E. E.

Hell i Ny-Hellesund
Ny-Hellesund

Well cept?



Well kept?

1979

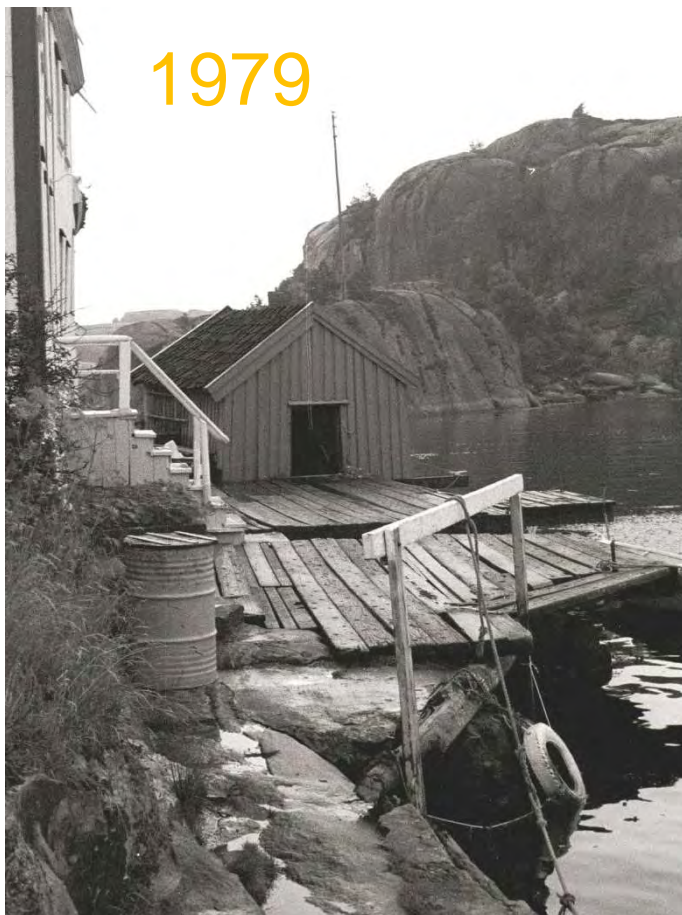

2012



Renneholmen



Karakteristiske trekk ved bebyggelsen: i Ny-Hellesund:

- Mange av våningshusene ligger langsides sundet.
- Hovedinngangen er vent mot sjøen, med nær tilknytning til brygge.
- Det meste av bebyggelsen er oppført på 1700- og 1800-tallet.
- De fleste våningshus er midtgangshus, og har planløsning etter den «Mandalske stueform».
- Flest våningshus med bare en etasje.
- I eldre tid hadde de fleste våningshus bakerovn. Noen av disse er bevart.

Gamlestrand





1905



1936



Foto: Wilse, Anders Beer

Norsk Folkemuseum



Foto: Wilse, Anders Beer

Norsk Folkemuseum

2015

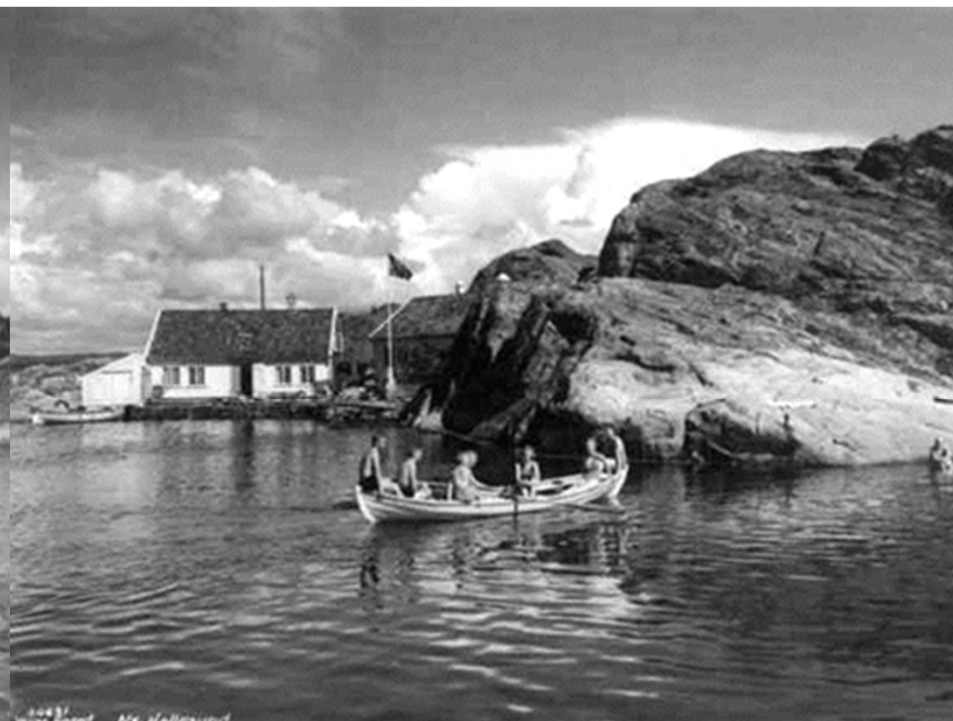